Boxoft Image To PDF Demo. Purchase from www.Boxoft.com to remove the watermark

PHANTOM System

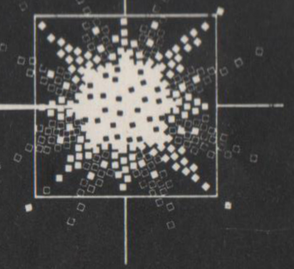

gradiente

CAIXA POSTAL 30.318 - SÃO PAULO - SP
PRODUZIDO NA ZONA FRANCA DE MANAUS
IMPRESSO NO BRASIL
06 3269 001

CRIME BUSTERS

MANUAL DE INSTRUÇÕES

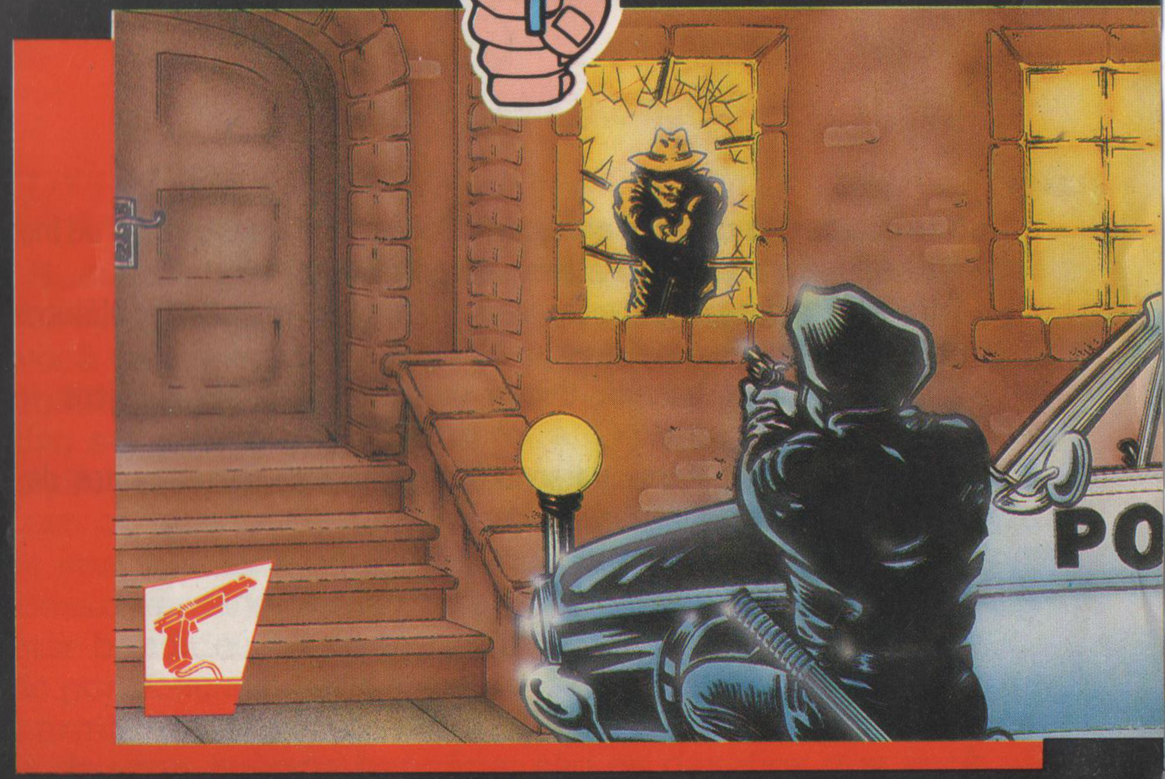

gradiente

RECOMENDAÇÕES IMPORTANTES

- Não guarde este cartucho em locais sujeitos a extremos de calor ou frio;
- Não submeta o cartucho a choques ou quedas;
- Para evitar danos, evite tocar, sujar ou molhar os contatos elétricos do cartucho;
- Não utilize álcool, benzina, thinner ou outros solventes químicos para limpá-lo;
- Desligue a chave Power do console do Phantom System antes de colocar ou retirar o cartucho.

INTRODUÇÃO

Crime Busters é um jogo emocionante, que possibilitará a você maior envolvimento com todas as ações vividas na tela.
Aqui, você fará a estréia de sua **Laser Gun,** demonstrando toda a sua habilidade como atirador.
É preciso ser rápido e fazer boa mira. Os bandidos não estão para brincadeira, são espertos e estão muito bem armados.
Como um corajoso e verdadeiro agente de polícia, você necessitará de toda sua agilidade para derrubar os criminosos, nas diversas fases dessa verdadeira aventura policial.
Enfrentar bandidos na porta de um banco recém assaltado e cercado por policiais; ver-se diante de criminosos ninjas no interior de um armazém repleto de esconderijos; ou encarar assaltantes no interior de uma agência bancária; são os desafios que você encontrará neste jogo.

INÍCIO DO JOGO

Insira o cartucho Crime Busters no console do seu Phantom System, de acordo com as recomendações do Manual de Instruções do aparelho.
Em seguida, pressione a tecla Power.

Atenção: Este jogo dispensa a utilização dos módulos de controle. Conectando-se a pistola Laser Gun na entrada 2 do console, você seleciona o estágio que você deseja jogar.

1. Aponte a pistola em direção diferente à da tela do seu televisor e acione o gatilho para escolher o estágio.
2. Em seguida, aponte-a para a tela da televisão e acione o gatilho para "entrar" no estágio desejado.

DISTÂNCIA DO TIRO

Regra Geral: A distância para um perfeito funcionamento da pistola é de, no máximo, 1,80 m. No entanto, essa medida poderá sofrer variações dependendo do tamanho do seu televisor.

AJUSTE DA TV

A imagem deve ter seu contraste e brilho ajustados adequadamente para o jogo, caso contrário, os tiros podem não atingir os alvos.

COMO JOGAR

O jogo consiste de 3 estágios ou fases:

ESTÁGIO 1

Cerco ao Banco

Nesta fase, você enfrentará bandidos à porta de um banco. Alguns bandidos atirarão das janelas. Outros, mais audaciosos, procurarão atingí-lo pela porta da frente do banco munidos de metralhadoras. Você deverá evitar que o guarda, que se movimenta próximo aos carros de polícia, seja atingido. Por isso, procure ser mais rápido que os bandidos, acertando-os primeiro. Você poderá notar que, ao atingir os assaltantes que surgem na janela, os vidros se quebrarão.

ESTÁGIO 2

Ninjas

Dentro de um armazém, você deverá eliminar ninjas impiedosos que mantém reféns em seu poder. São muitos os lugares em que estes criminosos podem se esconder. Seja ágil. Evitando atingir os reféns, elimine-os antes que eles disparem as armas contra você.

Fique atento ao Ninja que corre de um extremo ao outro do armazém, disparando sua metralhadora.

ESTÁGIO 3

Dentro do Banco

Penetrando no interior de uma agência bancária, você deverá obter êxito contra mais uma ação criminosa envolvendo reféns.
São muitos assaltantes escondidos atrás dos balcões, mesas e até vasos de plantas. Tenha cuidado!

RECOMENDAÇÕES

Ao iniciar qualquer um dos estágios acima, a quantidade de inimigos que você deverá acertar será de 20. No entanto, eliminando todos os inimigos você passará automaticamente para a fase seguinte. Neste caso, o próximo estágio será acrescido de mais 5 inimigos.
Quanto melhor for seu desempenho, maior será a quantidade de bandidos que você deverá enfrentar na próxima fase.

IMPORTANTE

Você tem 5 vidas em cada fase. É preciso ser rápido. Elimine os bandidos antes que eles atirem, pois para cada 3 tiros disparados, você perderá uma vida. O mesmo ocorrerá caso você atinja três vezes os reféns.
Portanto, prepare sua arma e boa sorte!

C 1989, BIT CORPORATION
Todos os direitos reservados.